

| MAPA DO CELÓW PROJEKTOWYCH   |  |                                    |
|--|--|------------------------------------|
| Wykonawca:<br><b>Biuroland</b><br>ul. 21 Stycznia 19<br>62-400 Słupca<br>tel./ fax (0-63) 277-18-33<br>NIP 667-1649-038                                | Oznaczenie kancelaryjne<br>zgłoszenia pracy<br>geodezyjnej<br><br>Nazwa miejscowości | KERG.: 239/2013<br><br>Giewartów   |
| Jednostka ewidencyjna  | Identyfikator<br>nazwa   | 302304_2<br>Słupca                 |
| Obręb ewidencyjny  | Identyfikator<br>nazwa   | 0002<br>Giewartów                  |
| Skala mapy:  |  | 1:500 z powiększenia 1:1000        |
| Nazwa układu<br>współrzędnych  | prostokątnych<br>układ wysokości   | "1965 - strefa 4"<br>Kronsztadt 86 |
| Oznaczenie granic obszaru, który był przedmiotem aktualizacji  |  |                                    |
| Arkusze ewidencyjne: 1   | Dz. nr : 96/9  |                                    |
| Sekcja:  | 424.132.242  |                                    |
| Uwagi:   |  | -                                  |
| Data opracowania mapy:   |  | 04.03.2013 r.                      |
| Robert Nadgródkiwicz<br>.....<br>nazwa/imię i nazwisko wykonawcy<br><br>.....<br>podpis osoby reprezentującej wykonawcę                                |  |                                    |
| Karol Kasprzyk<br>.....<br>imię i nazwisko geodety uprawnionego,<br>który opracował mapę<br><br>.....<br>nr uprawnień i podpis geodety                 |  |                                    |
| Nie wyklucza się istnienia w terenie innych nie wykazanych<br>na niniejszej mapie urządzeń podziemnych, które nie były zgłoszone<br>do inwentaryzacji. |  |                                    |

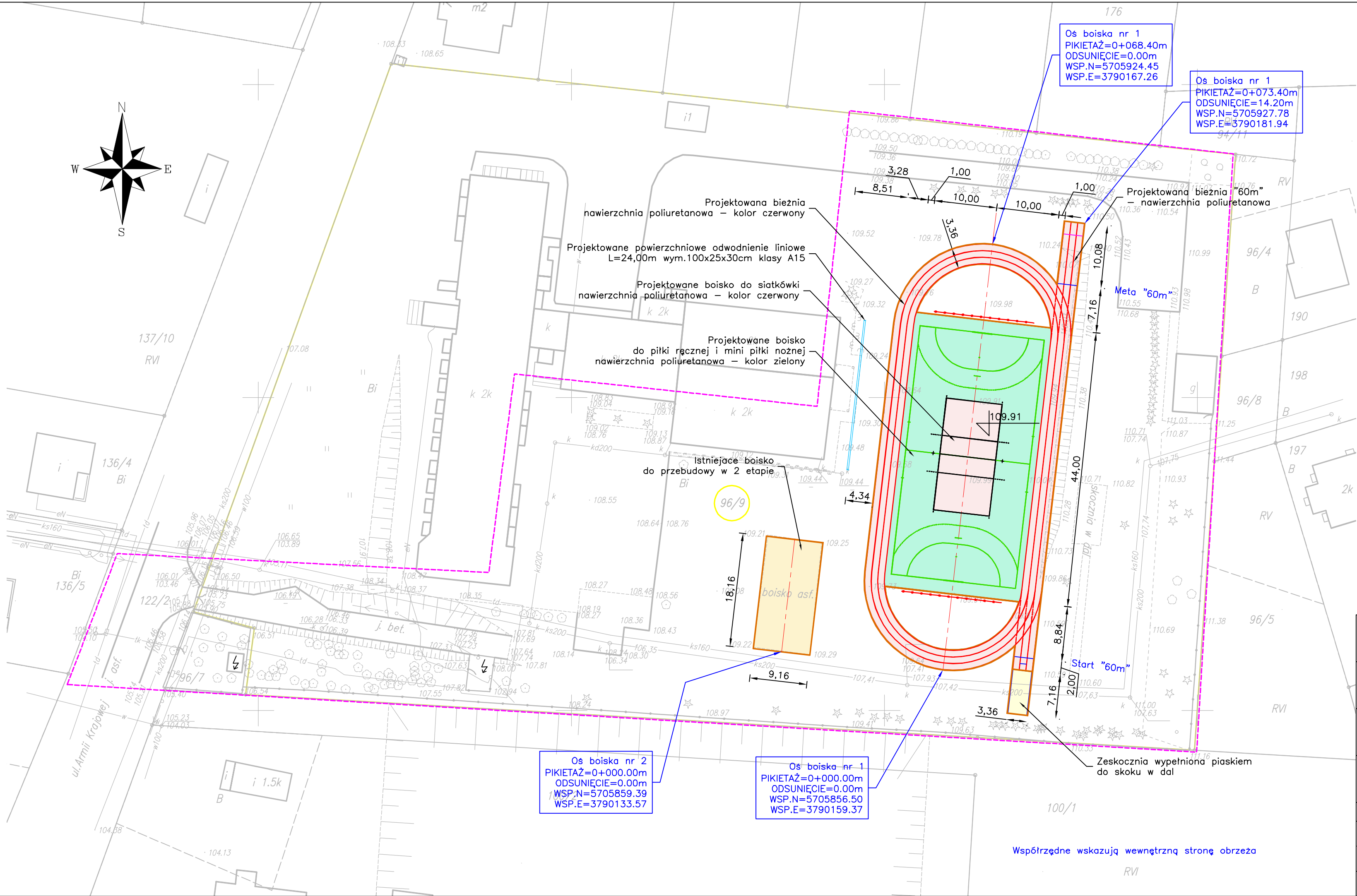

- LEGENDA:**
- proj. obrzeże chodnikowe 8\*30\*100cm - z natryskiem poliuretanowym 3mm
  - proj. piłkochwyty L=16,00m H=4,00m
  - istn. granica działki 96/9
  - proj. nawierzchnie z poliuretanu typu natrysk kolor zielony
  - proj. nawierzchnie z poliuretanu typu natrysk kolor czerwony
  - proj. nawierzchnie z poliuretanu typu natrysk kolor czerwony (etap 2)

|                           |   |  |            |
|---------------------------|---|--|------------|
| Biuroland projektowe      |   | Andrzej Madaj<br>ul. Ratajczaka 7/13, 62-400 Słupca<br>www.amadaj.pl biuro@amadaj.pl   |            |
| Temat                     |   | Budowa boiska wielofunkcyjnego i bieżni lekkoatletycznej<br>wraz z urządzeniami technicznymi   |            |
| Nazwa i adres obiektu     |   | Boisko wielofunkcyjne<br>ul. Armii Krajowej 9, 62-402 Giewartów, gmina Ostrowite, powiat słupski, woj. wielkopolskie<br>(dz.nr 96/9) |            |
| Nazwa rysunku             |   | Projekt zagospodarowania działki   |            |
| Zespół projektowy         | Numer uprawnień   | Podpis   | Skala      |
| Projektował Andrzej Madaj | specjalność konstrukcyjno - budowlana<br>GPB 7342-13/98 |  | 1:500      |
|                           |   |  | Nr rysunku |
|                           |   |  | 2          |
|                           |   |  | Nr arkusza |
|                           |   |  | 1/1        |
| Stadium                   | Projekt do zgłoszenia robót                             | Data   | Maj 2013   |